



EXTREMADURA



Guía de **CAMPINGS**
y **BUNGALOWS**
de Extremadura

EDICIÓN:

© GOBIERNO DE EXTREMADURA

Consejería de Fomento, Vivienda,
Ordenación del Territorio y Turismo

COORDINACIÓN GENERAL:

Dirección General de Turismo

IMPRESIÓN:

GRAFO, S.A.

DEPÓSITO LEGAL:

S. I.314-2007

Edición 2014



Edición:
Año 2014



GUÍA
de **CAMPINGS**
y **BUNGALOWS**
de EXTREMADURA



EXTREMADURA



PRESENTACIÓN

Extremadura dispone de una amplia y moderna red de campings y bungalows distribuida por todo su territorio. Se trata de establecimientos situados no solamente en las cercanías de sus principales ciudades y polos turísticos, sino también en zonas rurales y, por supuesto, inmersos en numerosos entornos naturales privilegiados. La elección de este tipo de establecimientos es por lo tanto perfectamente compatible en Extremadura con cualquier enfoque que desee dar a su viaje y con todos los tipos de intereses turísticos.

Junto a la idoneidad de sus emplazamientos, la red de campings y bungalows extremeña destaca por contar con unas infraestructuras y servicios de calidad. Elegir dentro de su amplia oferta también implica decantarse por la disponibilidad de múltiples actividades complementarias y por el disfrute de cada etapa del viaje sin tener que renunciar al confort.

Los campings y bungalows son una de las opciones ideales si se pretende conocer esta tierra de forma independiente, manteniendo un contacto directo con la naturaleza y dejando siempre, a la hora de trazar nuestros itinerarios, una puerta abierta a la improvisación. La integración en el entorno de destino o la posibilidad de convivir y establecer unas relaciones más estrechas con otros visitantes, contribuyen asimismo a hacer de esta modalidad turística una práctica especial y una experiencia sumamente enriquecedora.

En esta guía encontrará todas las informaciones necesarias para planificar su viaje por cada una de las comarcas y zonas turísticas de Extremadura de acuerdo a las necesidades específicas de quienes han optado por el campismo, una elección de libertad que se verá recompensada al sumergirse en la enorme variedad paisajística y riqueza cultural que ofrece esta tierra.



¡Disfrútela!
¡Disfrútela!

EXTREMADURA



poblaciones comarcas, espacios naturales

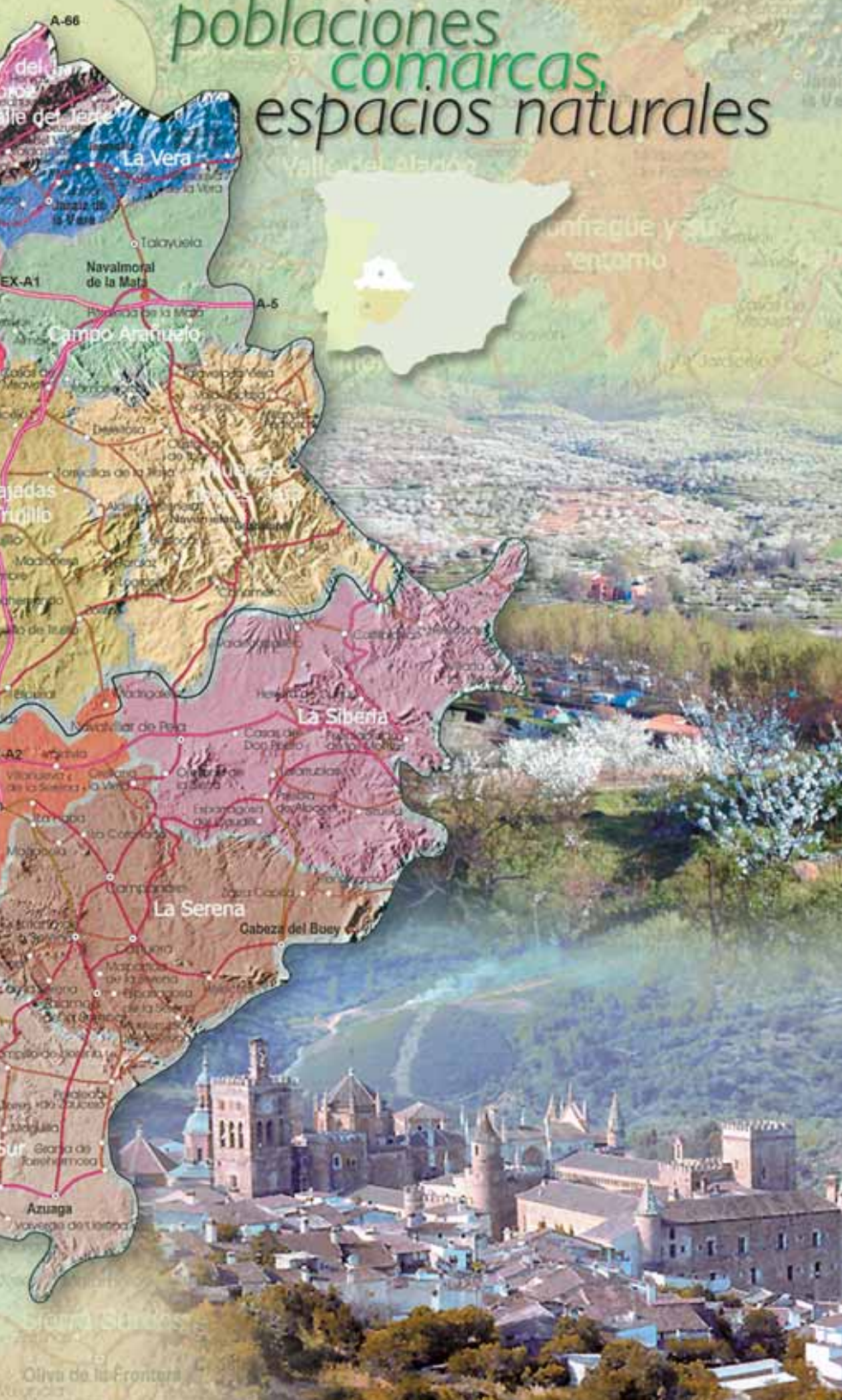

Campings DHL Bungalows

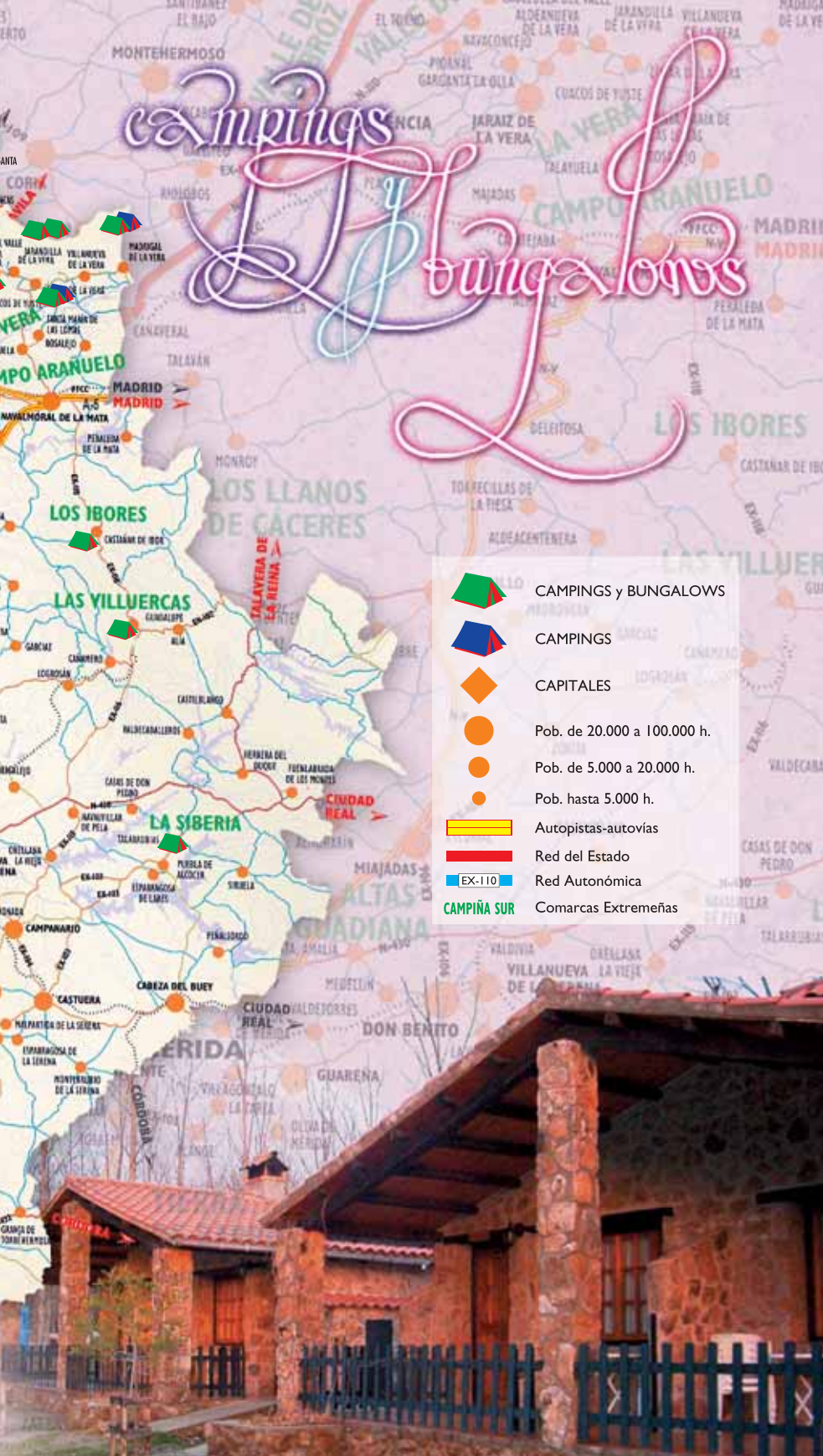

-  CAMPINGS y BUNGALOWS
-  CAMPINGS
-  CAPITALES
-  Pob. de 20.000 a 100.000 h.
-  Pob. de 5.000 a 20.000 h.
-  Pob. hasta 5.000 h.
-  Autopistas-autovías
-  Red del Estado
-  Red Autonómica
-  CAMPIÑA SUR Comarcas Extremeñas







GUÍA
de
**CAMPINGS
y
BUNGALOWS**
de EXTREMADURA

BADAJOS

Características generales



Templo de Diana. Mérida

Está usted adentrándose en la PROVINCIA DE BADAJOZ; la más extensa de España. Lugar privilegiado que abarca 21.657 Km.² de generosa superficie surcada de bosque mediterráneo y espacios naturales en el que las especies arbóreas como la encina, el olivo, los tejos, enebros, castaños y robles, son el denominador común del paisaje. Vergel agrícola donde abundan embalses, ríos y pantanos que permiten al visitante contemplar extasiado una de las comunidades con mayor número de kilómetros de costa dulce de Europa. Es, en su conjunto, una verdadera delicia para la práctica de actividades deportivas y recreativas: vela, pesca, baño, piragüismo, caza, senderismo, bicicleta de montaña, etc.

Su economía está basada fundamentalmente en la agricultura y ganadería. En ella podemos hallar numerosos productos que mantienen una actividad industrial y comercial de suma importancia para la zona, como son: aceite, vinos, embutidos, quesos, carnes, conservas vegetales, etc.

Las principales ciudades de esta provincia son Badajoz, que es la urbe más poblada de la región y Mérida, capital a su vez de la Comunidad Autónoma de Extremadura. Son también grandes núcleos poblacionales: Almendralejo, Don Benito, Zafra, Villanueva de la Serena, Azuaga, Montijo, Jerez de los Caballeros, Fregenal de la Sierra, Olivenza, Castuera, etc.

Su gastronomía es reconocida por cuantos la visitan, por lo natural y variado de sus platos elaborados a base de productos derivados de la caza, el cerdo ibérico, la cabaña ganadera, los pescados de río, las verduras de sus vegas, los vinos, aceites, etc., sin olvidar la repostería, pues los exquisitos dulces caseros harán las delicias del goloso comensal regados a su vez con los finos licores de la tierra.



Típica dehesa extremeña

Un lugar idílico, sin duda altamente recomendable para el solaz descanso.

Un alto obligado en el trasiego azaroso del caminante que llega abrumado por los embates de la vida estresante de las grandes urbes.



Sobre una pequeña loma a las afueras de la bella y milenaria Azuaga se sitúa el Camping Campiña Sur, de reciente construcción y equipado con todo lujo de comodidades en un entorno privilegiado. Sus vistas le impresionarán.

Dispone de **63 parcelas de acampada**, todas ellas con conexión eléctrica y agua corriente, **6 bungalows** de una y dos habitaciones, baños completos, salón-cocina y terraza con magníficas vistas.

Posee unas modernas instalaciones: duchas de agua caliente, baños, lavandería, (lavadoras y secadoras), pilas de lavado y fregaderos.

Para disfrutar de su tiempo de ocio dispone de pistas polideportivas, piscinas, miradores con zona de barbacoa, parque infantil y Bar- Cafetería.

Dentro del camping, en el restaurante se puede disfrutar de la comida tradicional de la zona; platos caseros, magníficas recetas de caza y menús concertados.

Todas las instalaciones y uno de los bungalows están adaptados para personas con minusvalía.

Desde el camping podrá realizar diversas rutas por los alrededores y pasear en burro.





Bungalows Camping Campiña Sur 1ª categoría

Situación: Se sitúa en una loma en las afueras de la localidad de Azuaga. A 1 hora de distancia de Mérida y a hora y cuarto de Córdoba capital. Camping de nueva construcción y de modernas instalaciones. Estupendas vistas.

Descripción: 6 amplios bungalows de obra de 1 y 2 habitaciones dobles, todos con sofá cama en el salón, cocina equipada, microondas, TV, baño completo, terraza con vistas, calefacción y aire acondicionado, ropa de cama y toallas.

Actividades: Senderismo, mountain-bike, paseos en burro, caza mayor y menor (en temporada), visita a Azuaga y a localidades próximas de gran encanto.

CATEGORÍA	IDENTIFICACIÓN	APERTURA	CIERRE	BUNGALOWS		CABAÑAS		CAPACIDAD	PARCELAS
				Número	Plazas	Número	Plazas		
				Precio		Precio			
AZUAGA									
Campiña Sur									
1ª	Ctra Nacional Badajoz-Granada 432, Km. 142. Finca El Carneril. 06920 Azuaga (Badajoz) Telf. y Fax: 924 14 40 74 - 605 81 24 27 www.campinasur.com - info@campinasur.com	-	-	6	9	-	-	252	63
65/80				75/90					
Parcela:	-	Tienda Familiar:	3,75	Motocicleta:	3,21	Tienda Individual:	3,75		
Adulto:	3,75	Agua Caliente:	-	Coche Cama:	-	Caravana:	3,75		
Niño:	3,21	Coche:	3,75	Autocar:	8,56	Energía Eléctrica:	3,21		

(Estos precios no incluyen IVA)

MÉRIDA

Complejo Mérida

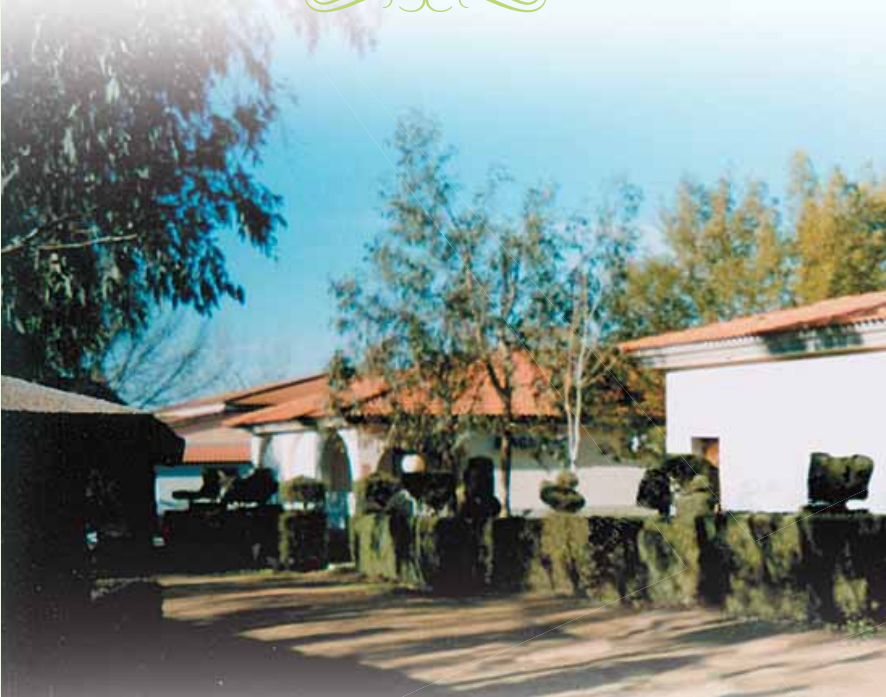

El complejo Mérida está situado en la capital de la Comunidad Autónoma de Extremadura. Mérida, considerada como una pequeña Roma, posee importantes vestigios de su cultura y civilización, destacando, entre sus edificios el Teatro Romano, sede del Festival de Teatro Clásico, el Anfiteatro y el Museo Nacional de Arte Romano, interesante obra de la arquitectura moderna. Mérida merece una parada en la ruta Madrid-Lisboa.



Visitas recomendadas en la Ciudad

- Museo Nacional
- Acueducto Los Milagros
- Circo Romano
- Teatro Romano
- Alcazaba
- Templo de Diana
- Arco Trajano
- Iglesia Santa Eulalia
- Monumento a Santa Eulalia
- Anfiteatro Romano
- Casa Romana del Mithreo
- Puente Romano

Excursiones

- Trujillo
- Badajoz
- Jerez de los Caballeros
- Cáceres
- Zafra
- Elvas (Portugal)

CATEGORÍA	IDENTIFICACIÓN	APERTURA	CIERRE	BUNGALOWS		CABAÑAS		CAPACIDAD	PARCELAS
				Número	Plazas	Número	Plazas		
				Precio		Precio			

MÉRIDA

Complejo Mérida



2ª	Antigua Carretera Nacional V, Km. 336 Telf.: 924 30 34 53 - Telf. y Fax: 924 30 03 98 Apdo. de Correos, 465 06800 Mérida (Badajoz)	-	-	13 33,00 45,40	26	-	-	500	176
----	---	---	---	----------------------	----	---	---	-----	-----

Parcela: 19,00	Tienda Familiar: 3,80	Motocicleta: 3,10	Tienda Individual: 3,80
Adulto: 3,80	Agua Caliente: -	Coche Cama: 5,10	Caravana: 3,80
Niño: 3,20	Coche: 3,80	Autocar: 11,00	Energía Eléctrica: 3,00

(Precios orientativos en euros, IVA incluido.)



Se enclava en las fragosidades de Sierra Morena que establecen la división entre Extremadura y Andalucía, dominando el Puerto de las Marismas, punto crítico de las comunicaciones entre el norte y el sur de la península, por el que se canaliza uno de los más importantes itinerarios históricos de la antigüedad: la Vía de la Plata.

Este camping, a mitad de camino entre Sevilla, Badajoz y Mérida le confiere un interés especial como punto de partida de maravillosas rutas por nuestra comunidad.

Entorno

- La hermosa zona acoge en su territorio uno de los parajes más bellos del sur extremeño gracias en gran parte a su vegetación, propia del bosque mediterráneo, el clima y el respeto de sus habitantes y visitantes hacia esta joya natural de Extremadura.
- Parajes que evocan historias y leyendas como el "Puerto de los Ciegos", El "Puerto de las Cruces", los "Llanos del Maestro", la "Suerte de la Virgen"... Es agradable internarse en el bosque, pasear por sus veredas y senderos, merendar al lado de un estanque o en una cristalina fuente saborear la frescura del agua purísima de la sierra.



Servicio de Alimentos y Bebidas

- **CAFETERIA-RESTAURANTE:** Podrán disfrutar de reconfortantes desayunos, comer los mejores productos de estas tierras, como son los embutidos y jamones ibéricos, en nuestras instalaciones; además de poder contar con una magnífica oferta gastronómica en la zona.
- **SUPERMERCADO:** En él podrán adquirir todo lo necesario para hacer mas cómoda su estancia.

Servicio de Eventos y Actividades

Durante los periodos estivales contamos con animación infantil: talleres, cuenta cuentos, fiestas de disfraces y un largo etc... Además nuestro establecimiento está a vuestra disposición para la organización de eventos y seminarios. "Camping-Bungalows Tentudía" cuenta con la colaboración de empresas especializadas de actividades y multiaventura lideres en Extremadura.

CATEGORÍA	IDENTIFICACIÓN	APERTURA	CIERRE	BUNGALOWS		CABAÑAS		CAPACIDAD	PARCELAS
				Número	Plazas	Número	Plazas		
				Precio		Precio			
MONESTERIO									
Tentudía									
I ^a	Ctra. N-630, Km. 727 "Los Cotos" Telf.: 924 14 31 46 - 650 591 646 06260 Monesterio (Badajoz) ctentudia@turix.com	-	-	6	30	-	-	360	75
				52/65					
				59/72					
				72/86					
Parcela:	11,50	Tienda Familiar:	4,50	Motocicleta:	3,00	Tienda Individual:	3,50		
Adulto:	4,00	Agua Caliente:	-	Coche Cama:	400	Caravana:	4,00		
Niño:	3,50	Coche:	4,00	Autocar:	7,50	Energía Eléctrica:	4,50		

(Precios orientativos en euros, IVA incluido.)



El camping Balcón de Orellana se encuentra situado en el Embalse de Orellana (Badajoz). Declarado zona ZEPA (Zona de Especial Protección de Aves) y posteriormente incluido dentro de la Red de Espacios Naturales Protegidos con la figura de Zona de Especial Conservación (ZEC).

Entorno

- El Embalse de Orellana es la única zona húmeda de Extremadura que pertenece a la lista de humedales de importancia internacional establecidos en el convenio de Ramsar y la única playa de interior de toda España con bandera azul.
- La Costa Dulce extremeña a escasos metros del Camping Balcón de Orellana, donde podrá disfrutar de numerosos deportes acuáticos como el submarinismo, la pesca, los paseos en barca, el windsurf o simplemente tumbarse a disfrutar del sol y un refrescante baño en aguas cristalinas.
- El Camping Balcón de Orellana le ofrece la posibilidad de disfrutar de sus vacaciones y fines de semana en un entorno natural inmejorable.



Servicio de Eventos y Actividades

Disfrute del confort en plena naturaleza, zonas verdes, bungalows, zona de acampada, zona para caravanas, bar-restaurante, una amplia terraza-mirador con vistas al embalse y todo lo necesario para su descanso.

CATEGORÍA	IDENTIFICACIÓN	APERTURA	CIERRE	BUNGALOWS		CABAÑAS		CAPACIDAD	PARCELAS
				Número	Plazas	Número	Plazas		
				Precio		Precio			
ORELLANA LA VIEJA									
Balcón de Orellana									
I ^a	Avda. de la Playa, s/n - Paraje Herrerías Telf.: 651 66 70 81 06740 Orellana la Vieja (Badajoz)	-	-	4	18	-	-	296	74
				60,00					
Parcela:	12,00	Tienda Familiar:	-	Caravana:	-	Tienda Extra:	5,00		
Adulto:	5,50	Agua Caliente:	-	Vehículo Extra:	5,50	Caravana:	3,00		
Niño:	4,00	Coche:	-	Autocar:	4,00	Energía Eléctrica:	5,00		

(Precios orientativos en euros, IVA incluido.)

TALARRUBIAS

Puerto Peña



El camping cuenta con las siguientes instalaciones: recepción, cafetería-restaurante, supermercado, lavandería, salón recreativo, 2 áreas de servicio, una pista deportiva, dos piscinas (una para adultos y otra infantil) y un centro de interpretación de la naturaleza anexo.

Situado a pié de presa del embalse García-Sola, y en la cola del embalse de Orellana. Ideal para amantes de la pesca (carpa, lucio, black-bass...) y de los deportes acuáticos.

Enfrente se encuentra el Peñón de Puerto Peña, que alberga la mayor colonia de buitres leonados de la provincia, cigüeñas negras, alimoches, etc. Se trata de un enclave único por su cantidad y variedad de especies, principalmente ornitológicas.





Situado a lado del río Guadiana, cuenta con unas inmejorables instalaciones; al lado del camping hay un centro de interpretación de la naturaleza.

CATEGORÍA	IDENTIFICACIÓN	APERTURA	CIERRE	BUNGALOWS		CABAÑAS		CAPACIDAD	PARCELAS
				Número	Plazas	Número	Plazas		
				Precio		Precio			
TALARRUBIAS									
Puerto Peña									
I ^a	Pantano García de Sola, Ctra. N-430, Km. 169 Tfño.: 924 63 14 11	-	-	3 50/55 60/65	18	-	-	324	81
Parcela:	12,00	Tienda Familiar:	-	Motocicleta:	3,30	Tienda Individual:	4,20		
Adulto:	4,20	Agua Caliente:	-	Coche Cama:	7,20	Caravana:	4,40		
Niño:	3,50	Coche:	4,20	Autocar:	15,00	Energía Eléctrica:	3,50		

(Precios orientativos en euros, IVA incluido.)





GUÍA
de **CAMPINGS**
y **BUNGALOWS**
de EXTREMADURA

CÁCERES

Características generales



Vista panorámica. Cáceres

Esta provincia del norte de Extremadura tiene una extensión de 19.945 Km.2 siendo por tanto la segunda más grande del país.

Atravesada por el río Tajo de este a oeste, une a este caudal las cristalinas aguas de algunos de sus afluentes que reciben el deshielo de los Montes de Gredos, debido a las precipitaciones en forma de nieve que allí se dan, abundando, por tanto, los embalses y pantanos que almacenan el líquido elemento para las zonas de regadíos donde se pueden observar auténticos vergeles agrícolas, encontrándonos en estas latitudes, al igual que ocurre con su vecina pacense, con una de las provincias con más kilómetros de costa dulce del continente; cuestión que el visitante puede aprovechar para la práctica de actividades recreativas y deportivas: pesca, vela, baño, piragüismo, etc.

Esta parte de la región también posee un gran número de kilómetros cuadrados de espacio protegido, debido a los frondosos Parque Nacional de Monfragüe y Natural de Cornalvo que podemos hallar en ella, haciéndola ideal para el aventurero que desea recorrerla como senderista, o en bicicleta de montaña. La acampada en estos parajes de ensueño es una auténtica gozada.

Cáceres es su capital, aunque posee importantes núcleos urbanos, como son: Plasencia, Navalmoral de la Mata, Trujillo, Coria, Moraleja, Valencia de Alcántara, Jaraíz de la Vera, etc.

La agricultura y ganadería junto con algunas producciones industriales (quesos, embutidos, carnes, vinos, tabaco, pimentón, etc.) son su principal base económica.

A los buenos comensales la provincia cacereña les ofrece una serie de productos inmejorables para la elaboración de sus platos típicos, donde restaurantes, mesones y ventas exponen en sus cartas la variedad existente en carnes frescas de caza, cordero y cabrito, truchas de sus ríos, etc. que, junto con los productos derivados del cerdo ibérico, los quesos, dulces caseros y licores, conforman una mesa exquisita para contentar al paladar más exigente.



Vista panorámica. Monfragüe

Bienvenido, querido visitante. Está usted en una zona que es un placer para los sentidos. Abandone las prisas y el estrés que nos da la vida moderna y dé riendas sueltas a sus mejores fantasías. Esta parte de la región extremeña se las concederá gustosamente.

ALDEANUEVA DE LA VERA

Yuste



Situado a la vera de la Sierra de Gredos, está acondicionado con mucha sombra, piscina, restaurante, bar y pista de tenis. Se practica senderismo, equitación, puenting y rafting.

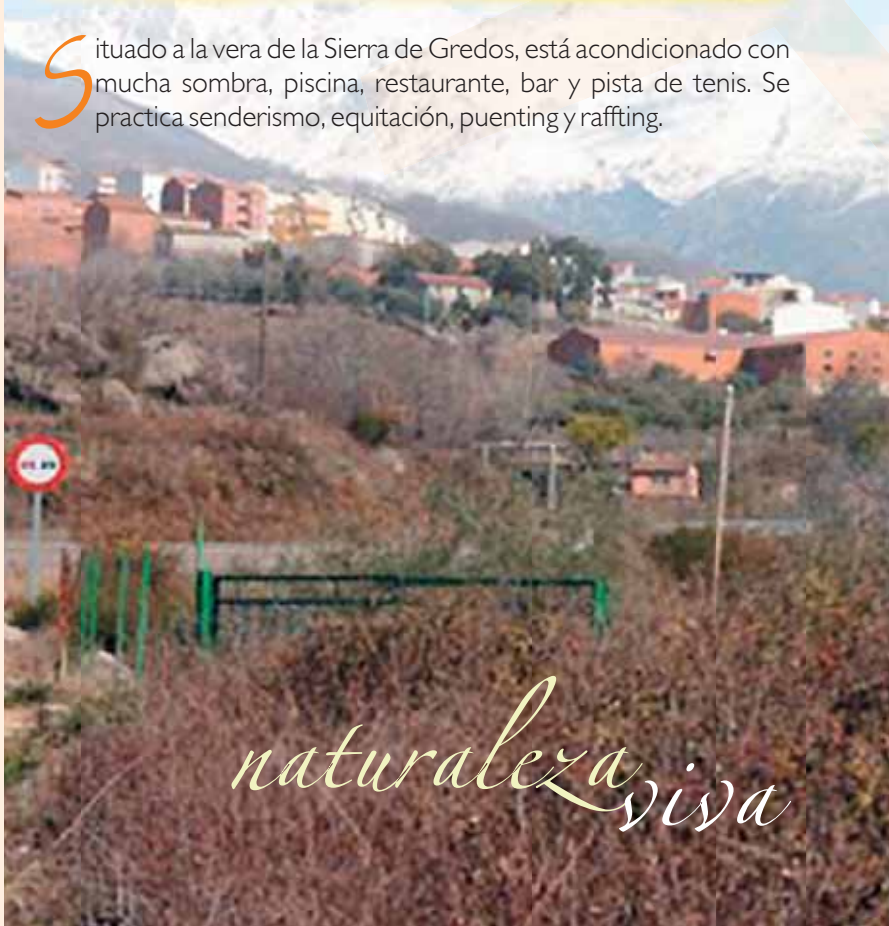

naturaleza viva



Además, podemos disfrutar de un maravilloso paraje con excelentes vistas. Destacar el Monasterio de Yuste, grandiosidad y solera unidos en un encantador lugar lleno de vegetación y zonas verdes.

Visitantes y foráneos tienen la oportunidad única de disfrutar, además de contemplar bellas vistas de nuestra madre naturaleza.

Los amantes de la luz, el brillo y la majestuosidad de nuestra vegetación tienen la certeza de pasar preciosos momentos en esta zona.

CATEGORÍA	IDENTIFICACIÓN	APERTURA	CIERRE	BUNGALOWS		CABAÑAS		CAPACIDAD	PARCELAS
				Número	Plazas	Número	Plazas		
				Precio		Precio			
ALDEANUEVA DE LA VERA									
Yuste									
2ª	Ctra. EX-203, Km.44,5 · Tel.: 927 57 25 22 www.campingyuste.es campingyuste@gmail.com	-	-	-	-	-	-	501	167
Parcela:	-	Tienda Familiar:	4,70	Motocicleta:	3,90	Tienda Individual:	4,70		
Adulto:	4,70	Agua Caliente:	-	Coche Cama:	7,90	Caravana:	5,10		
Niño:	3,90	Coche:	4,70	Autocar:	-	Energía Eléctrica:	5,10		

(Precios orientativos en euros, IVA incluido.)

ALDEANUEVA DEL CAMINO

Roma

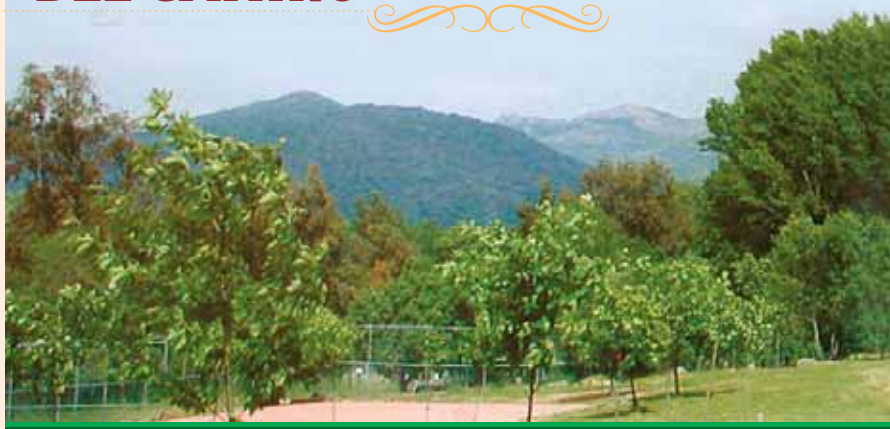

Un amplio y arbolado espacio en un paisaje idílico dotado con todos los servicios necesarios hacen de sus vacaciones unos auténticos días de descanso.

Ubicado en el Valle del Ambroz en las estribaciones de la Sierra de Gredos por donde discurren numerosos arroyos de aguas cristalinas, hábitat natural de una rica fauna y flora autóctona.

Lugares ideales para la práctica de deportes como paseos a caballo, senderismo, bicicleta de montaña o parapente.

Su situación geográfica le permite conocer rincones y pueblos singulares y cargados de historia como el Barrio Judío de Hervás, el balneario de origen romano de Baños de Montemayor, la Calzada romana de "La Vía de la Plata" que discurre por el centro de Aldeanueva del Camino o las ruinas romanas y el singular arco de Cáparra, así como otros de orígenes más antiguos como Segura de Toro, Abadía y el Palacio de los Duques de Alba y el convento de la Bien Parada.





Si prefiere la comodidad de su casa en plena naturaleza, disponemos de bungalows de hasta 6 plazas, equipados con todo lo necesario para una gran estancia.

Contamos con un magnífico espacio donde relajarse las horas de estío o nadar y divertirse en nuestra piscina iluminada.

Disfrute de nuestro restaurante y cafetería y deguste nuestra gastronomía en un agradable ambiente.

CATEGORÍA	IDENTIFICACIÓN	APERTURA	CIERRE	BUNGALOWS		CABAÑAS		CAPACIDAD	PARCELAS
				Número	Plazas	Número	Plazas		
				Precio		Precio			

ALDEANUEVA DEL CAMINO

Roma

2ª	Ctra. N-630, Km. 435 Tel.: 927 47 91 32 – Fax: 927 47 90 97 info@campingbungalowsroma.com www.campingbungalowsroma.com	-	-	4 70	8	3 60	4	245	76
----	--	---	---	---------	---	---------	---	-----	----

Parcela: -	Tienda Familiar: 4,50	Motocicleta: 3,50	Tienda Individual: 4,50
Adulto: 4,50	Agua Caliente: -	Coche Cama: 6,00	Caravana: 4,50
Niño: 3,50	Coche: 4,50	Autocar: -	Energía Eléctrica: 4,50

(Precios orientativos en euros, IVA incluido.)

BAÑOS DE MONTEMAYOR

Las Cañadas



Cambie la rutina diaria
 por el aire puro
 del privilegiado

valle de El Ambroz

Las Cañadas es un camping tranquilo y familiar, donde conseguirá algo verdaderamente inestimable: un espacio para el ocio, el disfrute y el relax. Encontrará un ambiente muy especial para que comparta sus mejores momentos con su familia y amigos.



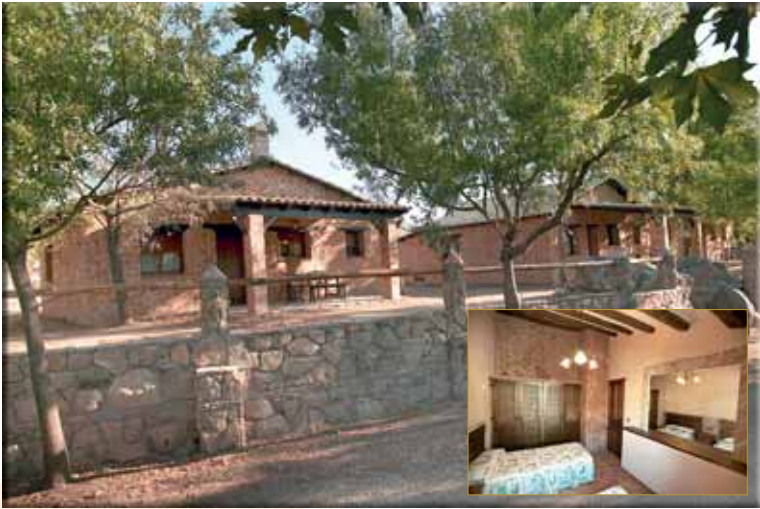

Otros datos de interés:

- Pistas de esquí de la Covatilla a 30 kms.
- Parque Nacional de Monfragüe a 50 kms.
- Hervás (Barrio Judío) a 3 kms.
- Cáceres a 125 kms.
- Baños de Montemayor (Termas Romanas) a 4 kms.
- Piscinas Naturales a 5 kms.
- Pistas Deportivas: Tenis, Padel.
- Multiaventura

CATEGORÍA	IDENTIFICACIÓN	APERTURA	CIERRE	BUNGALOWS		CABAÑAS		CAPACIDAD	PARCELAS
				Número	Plazas	Número	Plazas		
				Precio		Precio			

BAÑOS DE MONTEMAYOR

Las Cañadas

I ^a	Ctra. N-630, Km. 432 Telf.: 927 48 11 26 - Fax: 927 48 13 14 www.campinglascanadas.com info@campingcanadas.com	-	-	26	110	-	-	500	173
----------------	---	---	---	----	-----	---	---	-----	-----

Parcela:	Tienda Familiar: 3,80	Motocicleta: 3,00	Tienda Individual: 3,80
Adulto: 3,80	Agua Caliente: -	Coche Cama: 6,60	Caravana: 3,80
Niño: 3,30	Coche: 3,80	Autocar: -	Energía Eléctrica: 4,10

(Precios orientativos en euros, IVA incluido.)

BENQUERENCIA

Las Grullas



Las Grullas es un camping muy acogedor y naturista, destinado a amantes de la naturaleza y la cultura. Está estratégicamente construido en una finca antigua, donde predomina la piedra y el granito. La superficie total es de 2,6 hectáreas, y queda situado a 2,5 Km. de distancia de la carretera principal más cercana, por lo que su descanso está asegurado.

Las Grullas es un camping por excelencia destinado a los amantes de las rutas a pie o bicicleta, campistas que buscan avistar aves o estrellas, o realizar visitas culturales. Para finalizar la jornada, nada mejor que refrescarse en nuestra piscina.

El famoso jamón de pata negra procede de esta zona. A 10 Km. del camping se encuentra Montánchez, donde podrá comprar los mejores productos procedentes del cerdo.





CATEGORÍA	IDENTIFICACIÓN	APERTURA	CIERRE	BUNGALOWS		CABAÑAS		CAPACIDAD	PARCELAS
				Número	Plazas	Número	Plazas		
				Precio		Precio			
BENQUERENCIA									
Las Grullas									
2ª	Camino de Valdefuentes, 4. 10185 Benquerencia Telf.: 927 19 62 56 - 634 26 45 04 www.campinglasgrullas.es info@lasgrullas.es	01-04	01-11	1 1-2 noches 3-5 noches 5+ noches	2 65 € 60 € 55 €	-	-	150-250 m²	30
Parcela:	15,00	Tienda Familiar:	-	Motocicleta:	-	Tienda Individual:	-		
Adulto:	5,00	Agua Caliente:	-	Coche Cama:	-	Caravana:	-		
Niño:	5,00	Coche:	-	Autocar:	-	Energía Eléctrica:	(max 6 Apm)		

(Precios orientativos en euros, IVA incluido.)

CÁCERES



Ciudad de Cáceres



El camping se encuentra en la carretera N-630, dirección Plasencia, a pocos kilómetros de Cáceres, CIUDAD PATRIMONIO DE LA HUMANIDAD, con un conjunto histórico-artístico de los mejores conservados de Europa, con 57 monumentos para visitar dentro del recinto amurallado.

El camping está abierto todo el año, con instalaciones de lujo en un camping de 1ª categoría.





CATEGORÍA	IDENTIFICACIÓN	APERTURA	CIERRE	BUNGALOWS		CABAÑAS		CAPACIDAD	PARCELAS
				Número	Plazas	Número	Plazas		
				Precio		Precio			
CÁCERES									
Ciudad de Cáceres									
2ª	Ctra. Nacional 630, Km. 549,5 - 10005 Cáceres. Telf.: 927 23 31 00 www.campingcaceres.com - reservas@campingcaceres.com	16/06	31/12	10 40-90	4-6	-	-	-	129
Parcela:	13,00	Tienda Familiar:	4,50	Motocicleta:	4,50	Tienda Individual:	4,50		
Adulto:	4,50	Agua Caliente:	-	Coche Cama:	4,50	Caravana:	4,50		
Niño:	3,00	Coche:	4,50	Autocar:	4,50	Energía Eléctrica:	-		

(Precios orientativos en euros, IVA incluido.)

CAMINOMORISCO (RIOMALO DE ABAJO)

Riomalo



Nuestras instalaciones están pensadas para que disfrute del tiempo libre en contacto con el maravilloso entorno natural que nos rodea; para ello le ofrecemos varias posibilidades para su estancia: nuestro camping, nuestras cabañas de lujo y nuestro hostel. Disponemos también de restaurante donde podrá degustar los más exquisitos platos típicos de la cocina hurdana.

Somos un complejo hostelero, ubicado en la población de Riomalo de Abajo, una bonita alquería de las Hurdes.

Nuestro entorno es muy atractivo dada su ubicación en el abrupto y estrecho valle del Ladrillar con el río que le da nombre, de aguas puras y cristalinas. Las Hurdes gozan de una extraordinaria vegetación autóctona.



CUACOS DE YUSTE

Carlos I



Situado a 2 Kms del Monasterio de Yuste y a 300 metros de la localidad de Cuacos de Yuste. Camping de 1ª categoría con 60.000 metros cuadrados de extensión, capacidad para 400 personas en 100 parcelas y 6 bungalows abiertos todo el año y con capacidad para cuatro personas cada uno.





TEMPORADA DE APERTURA

Acampada: Desde Semana Santa hasta el 15 de septiembre.
Bungalows: Abiertos todo el año.

INSTALACIONES

- Parque infantil
- Cafetería
- Restaurante
- Sanitarios
- Piscina: Una deportiva y otra infantil.
- Área deportiva: Pista de tenis, cancha de baloncesto, campo de fútbol 7 de césped, campo de volleyball, campo de volley playa de arena de playa y tenis de mesa exterior.



CATEGORÍA	IDENTIFICACIÓN	APERTURA	CIERRE	BUNGALOWS		CABAÑAS		CAPACIDAD	PARCELAS
				Número	Plazas	Número	Plazas		
				Precio		Precio			

CUACOS DE YUSTE

Carlos I

I ^a	Avda. De Ceralejo, s/n - Tel: 927 17 20 92 Tel. Mov. 649 44 07 81 - Fax: 927 17 20 92 www.campingcarlosprimero.es js@campingcarlosprimero.es	-	-	6	14	-	-	279	89
----------------	---	---	---	---	----	---	---	-----	----

Parcela: 18,40	Tienda Familiar: 4,60	Motocicleta: 3,60	Tienda Individual: 4,60
Adulto: 4,60	Agua Caliente: -	Coche Cama: 4,60	Caravana: 5,00
Niño: 4,10	Coche: 4,60	Autocar: 7,50	Energía Eléctrica: 4,60

(Precios orientativos en euros, IVA incluido.)



Se encuentra ubicado a 4 kms. de la Villa de Gata, declarada Conjunto Histórico, junto a un sinfín de evocadores pueblos serranos como Hoyos, Acebo, Trevejo, Robledillo de Gata, Santibañez el Alto...

La Sierra cuenta con un total de 18 piscinas naturales repartidas por todos los municipios de la comarca. Destacar la piscina de Puente la Huerta perteneciente al municipio de Gata, bañada por las aguas del Arroyo San Blas y que se ofrece al baño junto a las instalaciones del complejo.

Toda la Sierra de Gata Extremeña (junto con el sector del embalse de Borbollón) fue incluida en 1977 por ICONA en el Inventario Abierto de Espacios Naturales de Protección Especial. También está incluida en el Programa de Áreas Importantes para las Aves de Sociedad Española de Ornitología (SEO) con el número 097. Limita por el oeste con la Reserva Natural portuguesa de Malcata y por el norte con el Paisaje Protegido de El Rebollar, en la provincia de Salamanca.





Durante los periodos estivales contamos con animación infantil: talleres, piscijuegos, cuenta cuentos, fiestas de disfraces y un largo etc.

Además nuestra empresa está a su disposición para la organización de sus eventos y seminarios. Cuenta con instalaciones donde poder realizar todo tipo de actividades, para las que contamos con la colaboración de empresas especializadas.

Disponemos de Pistas Deportivas.



CATEGORÍA	IDENTIFICACIÓN	APERTURA	BUNGALOWS		CABAÑAS		CAPACIDAD	PARCELAS
			Número	Plazas	Número	Plazas		
			Precio		Precio			

GATA

Sierra de Gata



I ^a	Ctra. Ex-109, a Gata Km. 4.1. - Apdo. Correos, 22 Telf. y Fax: 927 67 21 68 www.camping-extremadura.com gata@camping-extremadura.com	-	-	18	2-6	-	-	249	71
				45/2pax					
				60/4pax					
				75/6pax					

Parcela:	-	Tienda Familiar:	4,25	Motocicleta:	3,25	Tienda Individual:	3,50
Adulto:	4,00	Agua Caliente:	-	Coche Cama:	7,50	Caravana:	4,00
Niño:	3,50	Coche:	4	Autocar:	8,50	Energía Eléctrica:	4,50

(Precios orientativos en euros, IVA incluido.)

GUADALUPE



Las Villuercas
Guadalupe



Situado en la comarca de las Villuercas sobre la falda de la Sierra de Altamira a 2 kms. de la Puebla de Guadalupe, los accesos son variados: desde Guadalupe, Berzocana, Navezuelas, Cañamero, Logrosán o las rutas de los Ibores y las Ermitas. Los alrededores ofrecen múltiples posibilidades: paseos en plena naturaleza, cacerías o visitas a monumentos históricamente ligados al Monasterio, como las Granjas de Valdefuentes o Mirabel y la Ermita del Humilladero. En el centro de este conglomerado, el Monasterio de Guadalupe, declarado Patrimonio de la Humanidad por la UNESCO en 1993, se configura como uno de los más importantes de España.





Contamos con apartamentos y estudios para 2 y 4 personas equipados con cocina, salón-comedor, baño completo y terraza para que nuestros clientes puedan disfrutar de una excelente estancia. En las zonas comunes, servicios higiénicos, duchas de agua corriente, fregaderos y fuentes de agua potable, para pasar unos días con total comodidad. Para los más pequeños disponemos de una amplia zona infantil. Para los amantes del deporte ofrecemos piscina, adecuada a pequeños y mayores, y pistas de tenis. No olvidamos su comodidad y seguridad, para ello contamos con botiquín y un cómodo aparcamiento. En nuestro bar-restaurante podrán disfrutar de una excelente cocina acompañada de nuestros vinos de pitarra de cosecha propia. Contamos con distintos salones para celebraciones y reuniones.

Asimismo, existe un servicio de recogida de correos y venta de gas, y en nuestra tienda encontrarán un muy buen surtido de todo tipo de artículos.

CATEGORÍA	IDENTIFICACIÓN	APERTURA	CIERRE	BUNGALOWS		CABAÑAS		CAPACIDAD	PARCELAS
				Número	Plazas	Número	Plazas		
				Precio		Precio			
GUADALUPE									
Las Villuercas Guadalupe									
3ª	Ctra. De Villanueva – Huerta del Río, 2 Tel.: 927367139 – Fax.: 927367028 www.campinglasvilluercasguadalupe.es	-	-	-	-	-	-	150	50
Parcela:	-	Tienda Familiar:	3,00	Motocicleta:	2,50	Tienda Individual:	2,50		
Adulto:	3,00	Agua Caliente:	-	Coche Cama:	4,00	Caravana:	3,00		
Niño:	2,50	Coche:	2,50	Autocar:	-	Energía Eléctrica:	3,00		

(Precios orientativos en euros, IVA incluido.)

HERVÁS



El Pinajarro



Camping situado en el Valle del Ambroz, en las estribaciones de la Sierra de Gredos, junto a un embalse y rodeado de frondosos bosques de castaños y robles. A 1,5 kms. de Hervás, villa medieval, declarada Conjunto Histórico - Artístico y cuya bella judería evoca un pasado de convivencia entre diversas culturas. Recorrer sus calles, rincones y plazuelas te sumergen en el Medievo y te hacen cómplice de la historia.

qué ver y qué hacer



Al norte de Extremadura, situados en Hervás, el pueblo que acoge uno de los Barrios Judíos (declarado conjunto histórico artístico) más importantes de España, estarás a poca distancia de Las Hurdes, la Sierra de Gata, La Vera, Monfragüe, La Alberca, y podrás pasear por bosques de robles y castaños, disfrutar de piscinas naturales,... y mucho más.



La buena calidad de nuestra comida es una de nuestras características. Disfruta de nuestros platos caseros en un entorno agradable.

Un buen sitio para conversar y disfrutar de buena música y de los atardeceres que nos muestra nuestra terraza junto a la piscina.

Cuenta con bungalows de piedra, construcción o madera, con todas las comodidades disponibles.

CATEGORÍA	IDENTIFICACIÓN	APERTURA	CIERRE	BUNGALOWS		CABAÑAS		CAPACIDAD	PARCELAS
				Número	Plazas	Número	Plazas		
				Precio		Precio			
HERVÁS									
El Pinajarro									
I ^a	Ctra. Ex. 205, Km 2,7 – Apdo, 21 Tel.: 927481673 www.campingelpinajarro.com info@campingelpinajarro.com	-	-	11 70,00	34	-	-	360	120
Parcela:	-	Tienda Familiar:	5,00	Motocicleta:	4,60	Tienda Individual:	4,00		
Adulto:	5,00	Agua Caliente:	-	Coche Cama:	4,60	Caravana:	5,20		
Niño:	4,60	Coche:	5,00	Autocar:	8,20	Energía Eléctrica:	4,15		

(Precios orientativos en euros, IVA incluido.)

JARANDILLA DE LA VERA

Jaranda

El camping Jaranda se encuentra situado en uno de los más bellos parajes de Extremadura, en la Sierra de Gredos, entre frondosos árboles de hoja caduca (tilos, alisos, castaños, robles, fresnos, avellanos) y gargantas.

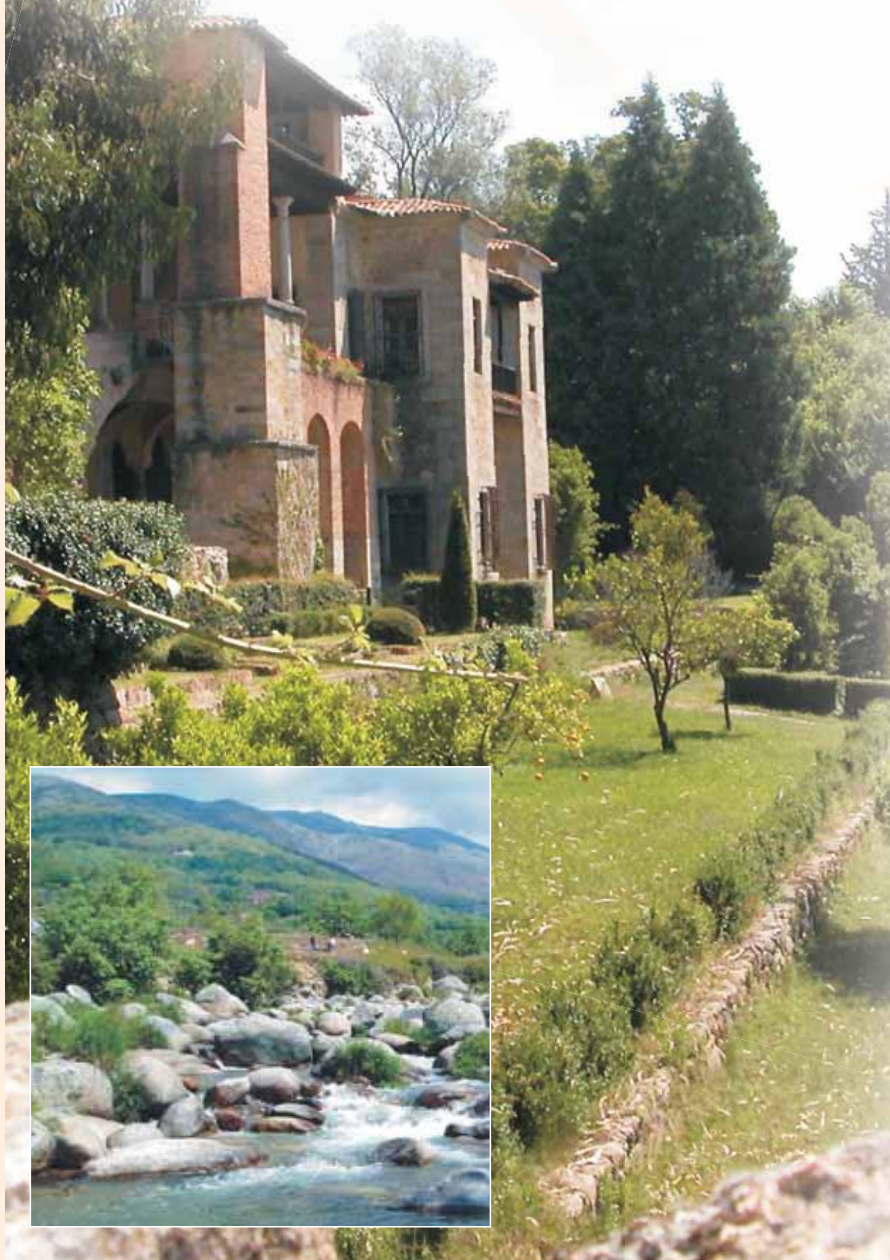

JARANDILLA DE LA VERA

La Vera



El camping La Vera, está situado en el Km. 51,200 de la EX-203 entre Jarandilla y Losar de la Vera, en un enclave privilegiado de la comarca de La Vera. Rodeado de entornos naturales, con caudalosas gargantas de aguas cristalinas, pueblos pintorescos y fiestas ancestrales. El sitio perfecto para relajarse y realizar todo tipo de actividades.



*La
Naturaleza
en estado puro*



Las cabañas de madera y bungalows tienen una capacidad para 2, 4 y 6 personas. Disponen de salón comedor, dormitorio, baño y cocina completa, agua caliente, calefacción, aire acondicionado, T.V., chimenea, aparcamiento y jardín independiente.



CATEGORÍA	IDENTIFICACIÓN	APERTURA	CIERRE	BUNGALOWS		CABAÑAS		CAPACIDAD	PARCELAS
				Número	Plazas	Número	Plazas		
				Precio		Precio			
JARANDILLA DE LA VERA									
La Vera									
2ª	Ctra. Ex-203, Km. 51,200 Telf.: 927 56 06 11 - Fax: 927 56 06 69 www.campinglavera.com leo@campinglavera.com	-	-	10 84,53/69,55 173,34/121,98	16	-	-	260	80
Parcela:	-	Tienda Familiar:	5,00	Motocicleta:	4,00	Tienda Individual:	4,75		
Adulto:	5,00	Agua Caliente:	-	Coche Cama:	8,00	Caravana:	5,50		
Niño:	4,00	Coche:	5,00	Autocar:	-	Energía Eléctrica:	4,00		

(Precios orientativos en euros, IVA incluido.)

JERTE



Valle del Jerte



Si recorremos este Valle podremos disfrutar de sus bonitos paisajes, así como de sus ríos y gargantas como lo es la denominada "Garganta de Los Infernos", en la cual hay una zona preciosa con el sobrenombre de "Los Pilonos".

Este camping está limitado al Norte por las localidades de Jerte y Tomavacas, al Sur por Cabezuela del Valle y Navaconcejo, todas ellas muy conocidas por su producción de cerezas.





Al Norte de Extremadura, en el corazón del Valle del Jerte, nos encontramos con este camping. Su extensión es de 26.000 m², situado en el Km. 367,900 de la Nacional 110, junto a la entrada de la Reserva Natural de la Garganta de Los Infernos.

Si seguimos un poco más adelante nos encontraremos con Plasencia, denominada la "Capital del Jerte", típica por sus monumentos.

Al este si cruzamos el Puerto de Honduras, con sus 1400 m. de altitud y un precioso paisaje, nos encontramos con el "Valle de El Ambroz".

CATEGORÍA	IDENTIFICACIÓN	APERTURA	CIERRE	BUNGALOWS		CABAÑAS		CAPACIDAD	PARCELAS
				Número	Plazas	Número	Plazas		
				Precio		Precio			
JERTE									
Valle del Jerte									
2ª	Ctra. N - 110, Km 367,9 · Tel.: 927470127 www.campingbungalowvalledeljerte.com valledeljerte@campingbungalowvalledeljerte.com	-	-	16	16	-	-	466	150
Parcela:	8,50	Tienda Familiar:	4,00	Motocicleta:	4,00	Tienda Individual:	3,50		
Adulto:	4,20	Agua Caliente:	-	Coche Cama:	7,00	Caravana:	4,00		
Niño:	4,00	Coche:	4,00	Autocar:	-	Energía Eléctrica:	3,50		

(Estos precios incluyen IVA)

LA GARGANTA

Balcón de Extremadura



Este camping se encuentra situado en la zona de la Alta Extremadura, en una altura de 1.020 metros y totalmente rodeado de montañas, con una gran masa forestal -principalmente de castaños-, en el mismo Valle de El Ambroz, circunstancia ésta que hace que las temperaturas sean muy agradables.

El camping le ofrece apartamentos independientes, buenas piscinas para adultos y niños, una gran cafetería, bar con servicio de comedor, donde se sirven platos combinados y una gran especialidad de la casa, como es el cabrito a la caldereta, que hace las delicias de los buenos comensales.





Asimismo, este camping está rodeado de dos embalses -el de Baños de Montemayor y el de la Presa de Bejar-, que le harán disfrutar con el deporte de la pesca.



Como va a tener muy cerca el pueblo de Hervás, pasee por su Barrio Judío, que merece ser visitado. Tiene museos, parque y típicas tabernas, donde se puede paladear el buen vino de pitarra.

Si fuese aficionado a los deportes de senderismo, rutas a caballo, montañismo y escalada, ésta es la zona adecuada.

CATEGORÍA	IDENTIFICACIÓN	APERTURA	CIERRE	BUNGALOWS		CABAÑAS		CAPACIDAD	PARCELAS
				Número	Plazas	Número	Plazas		
				Precio		Precio			
2ª	LA GARGANTA Balcón de Extremadura Ctra. La Garganta, s/n. Telfs.: 927 46 45 38	-	-	3	9	-	-	40	10
Parcela:	3,00	Tienda Familiar:	4,00	Motocicleta:	3,00	Tienda Individual:	3,30		
Adulto:	3,50	Agua Caliente:	-	Coche Cama:	6,00	Caravana:	3,90		
Niño:	3,00	Coche:	3,50	Autocar:	8,50	Energía Eléctrica:	3,00		

(Precios orientativos en euros, IVA incluido.)

LOSAR DE LA VERA



Garganta de Cuartos



Camping situado en la comarca natural de La Vera, a 3 kms. de Losar de la Vera, a la orilla de la Garganta de Cuartos, donde puede practicarse la pesca y el baño.

Un entorno natural con caudalosas gargantas, pueblos pintorescos y fiestas ancestrales.



LOSAR DE LA VERA



Godoy



Está situado en la N-510, a 150 metros del Puente de Cuartos. Tiene restaurante, cafetería, supermercado, parque infantil, piscina, T.V. vía satélite, y está abierto todo el año.

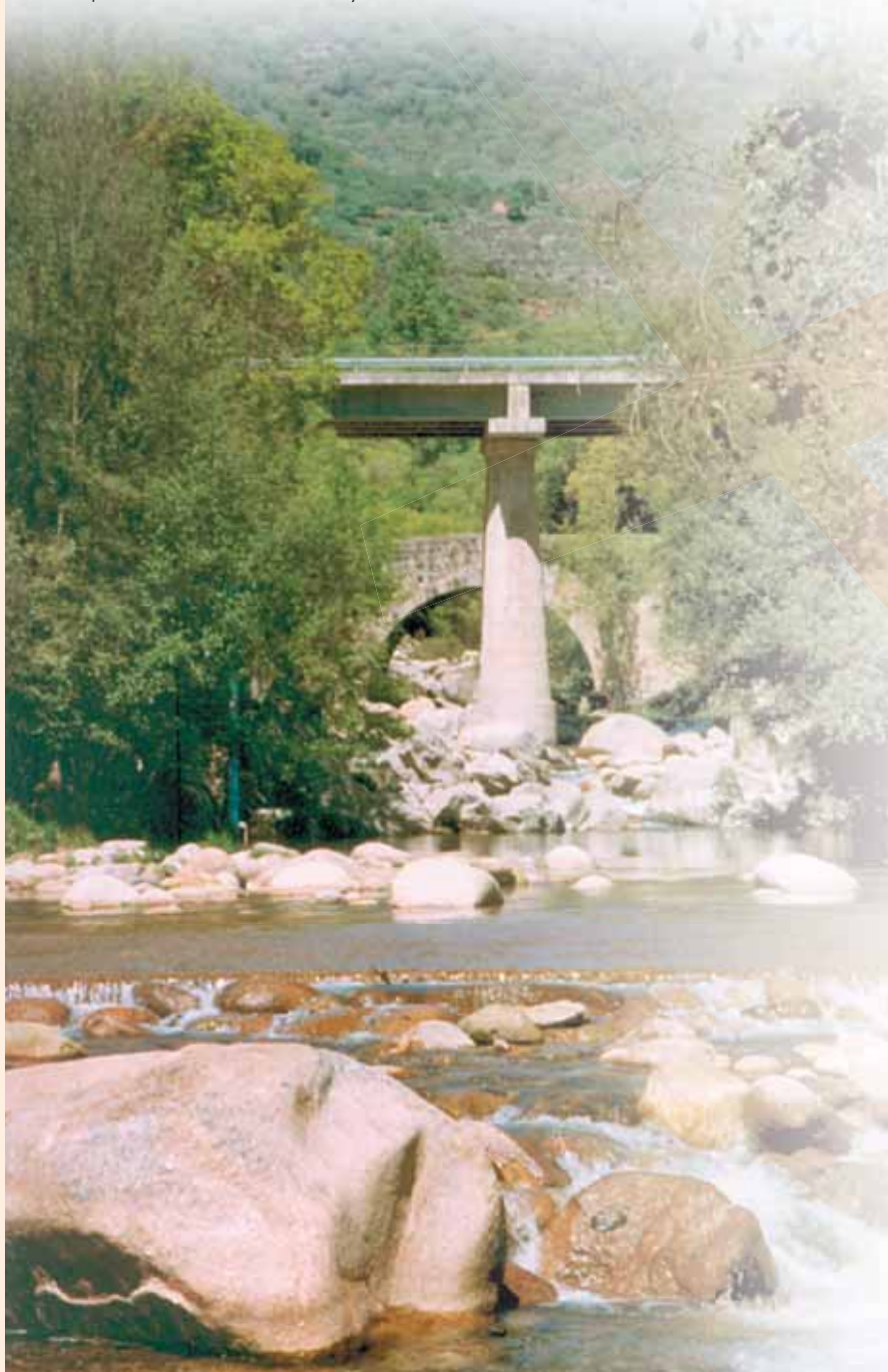

En camping Godoy podrás disfrutar de un entorno natural único en pleno corazón de La Vera. Nuestro camping está diseñado para que tu estancia sea inolvidable.

Nuestras instalaciones están diseñadas para satisfacer todas sus necesidades con zonas para niños, cabañas y nuestros restaurantes con nuestras especialidades en paella y carnes a la brasa.

Además contamos con servicio de lavandería y todo tipo de comodidades para nuestros clientes.



CATEGORÍA	IDENTIFICACIÓN	APERTURA	CIERRE	BUNGALOWS		CABAÑAS		CAPACIDAD	PARCELAS
				Número	Plazas	Número	Plazas		
				Precio		Precio			

LOSAR DE LA VERA

Godoy



2ª	Ctra. N-501, Km. 62,5 · Tel.: 927 57 08 38 www.complejogodoy.com macugodoy@hotmail.com	-	-	9 60,00	8	7 50,00	28	393	117
----	---	---	---	------------	---	------------	----	-----	-----

Parcela: -	Tienda Familiar: 8,00	Motocicleta: 5,00	Tienda Individual: 5,00
Adulto: 5,00	Agua Caliente: -	Coche Cama: 8,00	Caravana: 8,00
Niño: 4,00	Coche: 5,00	Autocar:	Energía Eléctrica:

(Precios orientativos en euros, IVA incluido.)

MADRIGAL DE LA VERA

Alardos



Alardos es un camping familiar. Si lo que buscas es un ambiente de tranquilidad y sosiego, con unas instalaciones sencillas y acogedoras para disfrutar de la naturaleza, del descanso y la quietud, sin duda éste es tu camping.



tranquilidad



y sosiego



naturaleza



Nuestros bungalows, equipados con todo lo necesario para ofrecerte una estancia confortable en cualquier época del año, tienen capacidad para 2, 4 ó 6 personas.

Agua, sol, altos picos y fértiles vegas, naturaleza desbordada, cultura, gastronomía...

Y sobre todo, la sincera hospitalidad de las gentes veratas.

CATEGORÍA	IDENTIFICACIÓN	APERTURA	CIERRE	BUNGALOWS		CABAÑAS		CAPACIDAD	PARCELAS
				Número	Plazas	Número	Plazas		
				Precio		Precio			

MADRIGAL DE LA VERA

Alardos

2ª	Ctra. N – 501. Candeleda – Madrigal, Km , 10 Tel.: 619075541 www.campingalardos.es - mirceavol@hotmail.com	-	-	3	16	-	-	-	-
				95					

Parcela:	16,00	Tienda Familiar:	4,00	Motocicleta:	3,00	Tienda Individual:	4,00
Adulto:	4,00	Agua Caliente:	-	Coche Cama:	8,00	Caravana:	4,00
Niño:	3,35	Coche:	4,00	Autocar:	20,00	Energía Eléctrica:	3,00

(Precios orientativos en euros, IVA incluido.)

MADRIGAL DE LA VERA

La Mata

El camping La Mata, se encuentra situado en el término de Madrigal de la Vera (Cáceres), una zona privilegiada de la comarca de "La Vera" (sur de la sierra de Gredos) famosa por su microclima y belleza natural; sierra, abundancia de agua, vegetación frondosa... Apenas a 50 mts. transcurre la garganta de Alardos, con numerosas chorreras y piscinas naturales de aguas cristalinas que invitan al visitante a zambullirse en ellas, ya que gozan de una temperatura ideal para el baño.

La Vera,
 derroche de
 naturaleza



Debido a su situación geográfica, en el camping "La Mata" podrá disfrutar de la peculiar belleza del sur de la sierra de Gredos; agradable clima, impresionantes paisajes, pueblos pintorescos, descensos de aguas, hermosas gargantas de aguas cristalinas y alta montaña en las cumbres más elevadas de Gredos.

En recepción, encontrará una amplia oferta sobre rutas para conocer la zona, así como diversas actividades; descensos en canoa, rutas a caballo, quads, etc...



CATEGORÍA	IDENTIFICACIÓN	APERTURA	CIERRE	BUNGALOWS		CABAÑAS		CAPACIDAD	PARCELAS
				Número	Plazas	Número	Plazas		
				Precio		Precio			
MADRIGAL DE LA VERA									
La Mata									
2ª	Garganta Alardos, 39. Telfs.: 927 56 53 70 - 677 768 181 www.campinglamata.com info@campinglamata.com	-	-	6	24	-	-	348	87
Parcela:	14,00	Tienda Familiar:	4,10-	Motocicleta:	3,25	Tienda Individual:	4,10		
Adulto:	4,10	Agua Caliente:	-	Coche Cama:	7,00	Caravana:	4,10		
Niño:	3,55	Coche:	3,68	Autocar:	6,57	Energía Eléctrica:	4,00		

(Precios orientativos en euros, IVA incluido.)

MALPARTIDA DE PLASENCIA

Parque Monfragüe



Situado en el Km. 10 de la comarcal EX-208, Plasencia-Trujillo, término municipal de Malpartida de Plasencia, lugar privilegiado a 7 kms. del Parque Nacional de Monfragüe, considerado una de las principales reservas de la flora y fauna mediterránea.

En este camping disponemos de amplia información sobre los diferentes lugares de interés de la región y sobre la variedad de excursiones que pueden realizarse desde el mismo, así como información sobre el Parque Nacional de Monfragüe.

Situados en medio de la Dehesa Extremeña, rodeados de encinas y alcornoques, los bungalows de Monfragüe se sitúan a la cabeza en cuanto a lo que alojamientos se refiere en todo el norte de Extremadura.





ACTIVIDADES:

- Animación infantil en temporada: juegos, talleres, minidisco, cine infantil.
- Tiro con arco y pistola.
- Torre multiaventura: rappel, escalada y tirolina.
- Rutas a caballo en temporada.
- Rutas guiadas al Parque Nacional de Monfragüe y Norte de Extremadura.
- Alquiler de bicicletas.
- Senderismo, etc...

Parque Monfragüe

CATEGORÍA	IDENTIFICACIÓN	APERTURA	CIERRE	BUNGALOWS		CABAÑAS		CAPACIDAD	PARCELAS
				Número	Plazas	Número	Plazas		
				Precio		Precio			

MALPARTIDA DE PLASENCIA

Parque Monfragüe

I ^a	Ctra. Plasencia-Trujillo, Km. 10 - Apdo. 36 10680 - Malpartida de Plasencia Telf.: 927 45 92 33 - Fax: 927 45 92 33 www.campingmonfrague.com	-	-	18 90,00	72	-	-	450	150
----------------	---	---	---	-------------	----	---	---	-----	-----

Parcela:	-	Tienda Familiar:	4,20	Motocicleta:	3,00	Tienda Individual:	4,20
Adulto:	4,20	Agua Caliente:	-	Coche Cama:	7,50	Caravana:	4,20
Niño:	3,80	Coche:	3,80	Autocar:	12,00	Energía Eléctrica:	4,00

(Precios orientativos en euros, IVA incluido.)



Situado a 10 kms. de Miajadas en la autovía de Extremadura, en el Km. 301 (A-5), a 301 Kms. de Madrid y a 300 Kms. de Lisboa. Tiene su enclave en el centro turístico por excelencia, distanciado de Mérida a 40 Kms., de Guadalupe a 80 Kms., de Cáceres a 70 Kms., y de Trujillo a 40 Kms. Acceso directo desde la autovía.



CATEGORÍA

IDENTIFICACIÓN

APERTURA

CIERRE

BUNGALOWS

CABAÑAS

CAPACIDAD

PARCELAS

Número

Plazas

Número

Plazas

Precio

Precio

MIAJADAS

301



2ª

Ctra. N-V, Km. 301
Telf.: 927 34 79 14 - Fax: 927 16 15 29
camping301@hotmail.com

- - - - - 294 98

Parcela: -	Tienda Familiar: 3,50	Motocicleta: 3,00	Tienda Individual: 3,00
Adulto: 3,50	Agua Caliente: .	Coche Cama: 5,00	Caravana: 3,50
Niño: 3,00	Coche: 3,50	Autocar: 30,00	Energía Eléctrica: -

(Precios orientativos en euros, IVA incluido.)

NAVACONCEJO



Río Jerte



En el corazón del Valle del Jerte. La natural belleza del Valle, hace de este rincón, uno de los más bellos de Extremadura, por su vegetación, río y gargantas.

Es un lugar tranquilo y sombreado para pasar unas felices vacaciones.

El camping "Rio Jerte", se encuentra perfectamente localizado y accesible por la N-110, en el punto kilométrico 375,800.

Sus accesos son: desde la N-630 o A-66 (Autovía de La Plata), por Plasencia a Navaconcejo. Desde la N-VI Madrid-La Coruña, por Avila.

El camping RIO JERTE, tiene a tu disposición toda una alta gama de servicios e instalaciones para tu comodidad y la de los tuyos.

- Disponemos de Bar-Restaurante, donde podrás probar toda la gastronomía típica del lugar.
 - Piscina natural a orillas del Río Jerte.
 - Amplia piscina artificial, atendida por un equipo de profesionales, para que te sientas a gusto y seguro.
 - Supermercado con todas las primeras marcas del mercado.
 - Aseos, duchas con agua caliente durante todo el día. Los aseos están adaptados para minusválidos.
 - Instalaciones deportivas.
 - Animadores de tiempo libre, juegos. Nos ocuparemos de divertir a vuestros niños.
 - Excursiones a caballo y alquiler de bicicletas.
 - Bungalows, totalmente equipados, capacidad para 6 personas, aseo propio, chimenea, cocina completa y garaje privado.
 - Alquiler de coches.
- Y muchas cosas más, ven a vernos, te esperamos.



CATEGORÍA	IDENTIFICACIÓN	APERTURA	CIERRE	BUNGALOWS		CABAÑAS		CAPACIDAD	PARCELAS
				Número	Plazas	Número	Plazas		
				Precio		Precio			
NAVACONCEJO									
Río Jerte									
2ª	Ctra. N-110, Km. 375,8 - Telf. y Fax: 927 17 30 06 www.campingriojerte.com info@campingriojerte.com joseluis@campinsdeextremadura.es	-	-	14	72	-	-	316	98
				89,65					
Parcela:	10,50	Tienda Familiar:	4,50	Motocicleta:	3,70	Tienda Individual:	9,80		
Adulto:	4,50	Agua Caliente:	-	Coche Cama:	7,75	Caravana:	4,90		
Niño:	4,40	Coche:	4,50	Perro:	1,45	Energía Eléctrica:	4,00		

(Precios orientativos en euros, IVA incluido.)

PINOFRANQUEADO



El Pino

En la provincia de Cáceres y lindando con Salamanca, se encuentra la comarca de Las Hurdes, un lugar excepcional para realizar turismo de interior en la península ibérica. Cualquier época del año es buena para acercarse a esta comarca, con excelentes paisajes, una magnífica vegetación autóctona y un microclima singular, que permite la practica de múltiples actividades, sobretodo relacionadas con la naturaleza.

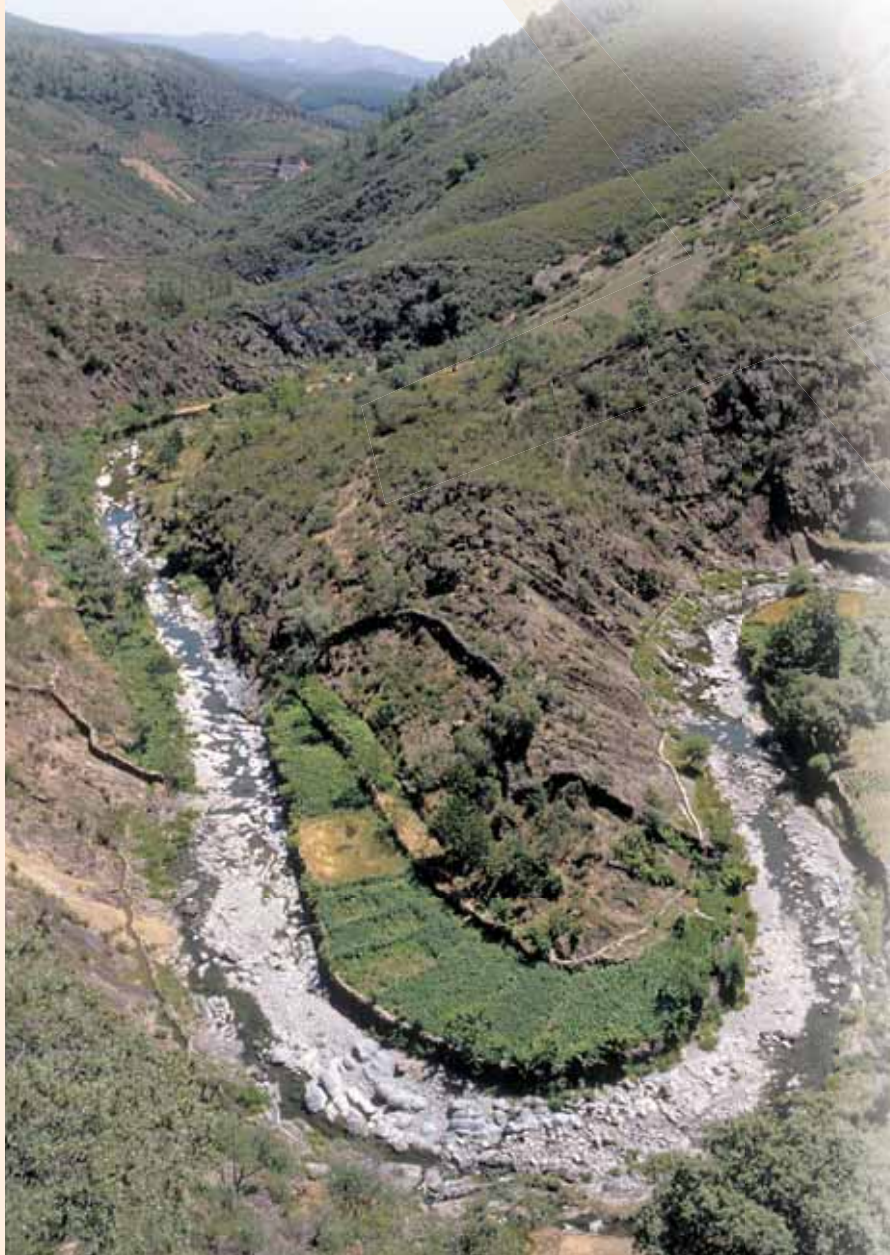



El camping está en un entorno inmejorable, cuenta con 43 parcelas, bungalows, cafetería, restaurante, etc... y todas las instalaciones necesarias para una estancia inolvidable en esta comarca.

CATEGORÍA	IDENTIFICACIÓN	APERTURA	CIERRE	BUNGALOWS		CABAÑAS		CAPACIDAD	PARCELAS
				Número	Plazas	Número	Plazas		
				Precio		Precio			
PINOFRANQUEADO									
El Pino									
1ª	Ctra. De Pedro Muñoz, Km. 0,1 Tel: 927 67 43 28 info@campingdelpino.com www.campingdelpino.com	-	-	6	24	-	-	192	43
Parcela:	-	Tienda Familiar:	4,50	Motocicleta:	3,50	Tienda Individual:	4,00		
Adulto:	4,50	Agua Caliente:	-	Coche Cama:	5,00	Caravana:	5,00		
Niño:	4,00	Coche:	4,00	Autocar:	8,00	Energía Eléctrica:	4,50		

(Precios orientativos en euros, IVA incluido.)



El camping LA CHOPERA se encuentra situado a tan sólo 3 kms. de Plasencia, ciudad monumental y segunda en importancia de la provincia de Cáceres.

Por nuestra situación Vd. podrá disfrutar de las bellas comarcas de la Alta Extremadura: El Valle del Jerte, Valle del Alagón, Las Hurdes, La Vera, Sierra de Gata, Monfragüe, etc. centradas todas ellas en la periferia de Plasencia, a un máximo de 30 minutos. Trujillo y Guadalupe a 1 hora.

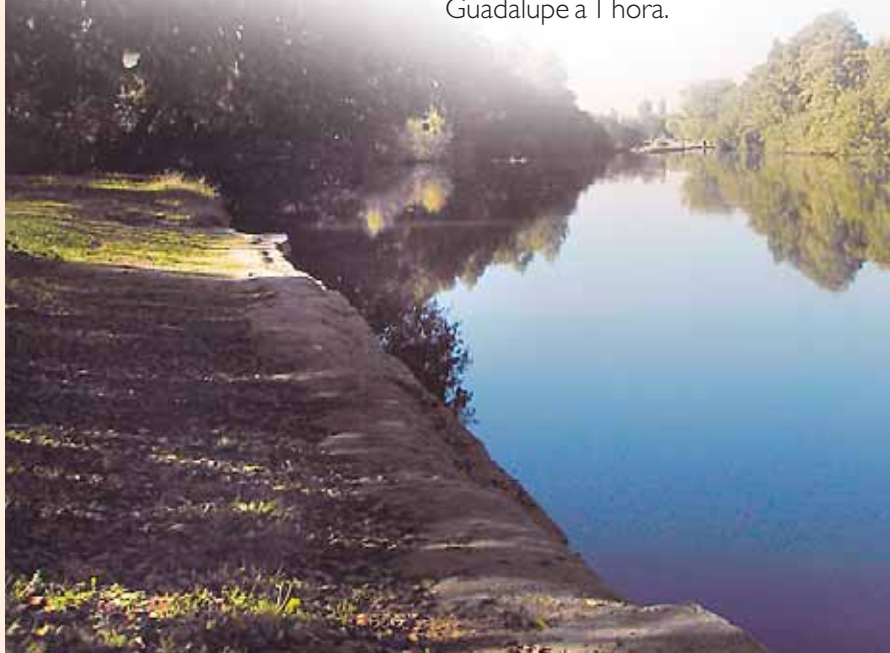

Estamos situados en la N-110, más conocida en la zona como la Carretera del Valle, ya que ésta es la vía de entrada al famosísimo Valle del Jerte, conocido por todos por sus apreciadas cerezas; concretamente a escasos 3 kms. de Plasencia, que cuenta con todos los alicientes para el turista: monumentos, servicios, diversión, etc.



Disponemos en nuestras instalaciones de más de 17.000 metros cuadrados de terreno de acampada e instalaciones dedicadas al ocio (piscinas, bicicletas de montaña, camas elásticas, golf, caza y pesca, etc.) para una agradable estancia de todos nuestros clientes.

Extremadura *alta*

CATEGORÍA	IDENTIFICACIÓN	APERTURA	CIERRE	BUNGALOWS		CABAÑAS		CAPACIDAD	PARCELAS
				Número	Plazas	Número	Plazas		
				Precio		Precio			
PLASENCIA									
La Chopera									
2ª	Ctra. N.110, Km. 401. Apdo. Correos, 49 Tel.: 927 41 66 60 lachopera@campinglachopera.com www.campinlachopera.com	-	-	4	21	-	-	410	100
				35/60					
				50/75					
Parcela:	-	Tienda Familiar:	4,80	Motocicleta:	3,80	Tienda Individual:	4,30		
Adulto:	4,40	Agua Caliente:	-	Coche Cama:	6,80	Caravana:	4,40		
Niño:	3,80	Coche:	4,40	Autocar:	10,30	Energía Eléctrica:	4,10		

(Precios orientativos en euros, IVA incluido.)

RILOBOS



Las Catalinas

Las Catalinas es un camping cuyo nombre viene otorgado en honor a la patrona local de Riobos. El edificio principal tiene una pequeña y curiosa historia, fue diseñado para ser un cuartel de la Guardia Civil, pero con el transcurso de los años el Ayuntamiento de Riobos decidió reformarlo como camping para atraer el turismo hacia la población.

Nuestro camping dispone de 53 parcelas cada una de ellas equipadas con punto de luz y desagües, bastante sombra natural y zonas verdes, con capacidad de albergar la caravana, el coche y bastante espacio para montar avances y mesas.

Estamos en un entorno rural y estratégico cerca de puntos de interés como Coria, Plasencia y Cáceres.





alta Extremadura

CATEGORÍA	IDENTIFICACIÓN	APERTURA	CIERRE	BUNGALOWS		CABAÑAS		CAPACIDAD	PARCELAS
				Número	Plazas	Número	Plazas		
				Precio		Precio			
RIOLOBOS									
Las Catalinas									
2ª	Ctra. de Plasencia, s/n. Finca Las Catalinas Tel.: 927 45 11 50 - 605 82 40 86 info@campinglascatalinas.es www.campinglascatalinas.es	01/01	31/12	50 € 70 € 100 €	2 4 6	No	No	212	53
Parcela:	4,15	Tienda Familiar:	4,15	Motocicleta:	3,00	Tienda Individual:	4,15		
Adulto:	4,20	Agua Caliente:	si	Coche Cama:	7,40	Caravana:	4,15		
Niño:	3,80	Coche:	3,80	Autocar:	10,00	Energía Eléctrica:	4,50		

(Precios orientativos en euros, IVA incluido.)

VALVERDE DEL FRESNO

Valverde Natural



El camping cuenta con parcelas de 70 m², verdes todo el año, especiales para caravanas y zonas para tiendas, todas con abundantes sombras y disponen de agua corriente, luz y desagüe.

Si es usted de los que prefiere disfrutar del entorno del camping sin renunciar a las comodidades que ofrece un hotel, eche un vistazo a nuestros bungalows. Disponemos de 4 bungalows de 4-6 plazas contruidos en madera, piedra y pizarra completamente amueblados con dos dormitorios, salón-cocina y baño. Cuentan además con calefacción y televisión.

También tenemos soluciones para grupos: 6 bungalows de 14-28 plazas, contruidos en madera, pizarra y piedra, y totalmente equipados con electrodomésticos. Disponen de salón, cocina y habitaciones de 14 plazas. Igualmente disponen de calefacción y televisión. La capacidad máxima es de 94 personas.





En las Semanas Verdes (de octubre a junio), ofrecemos bungalows rústicos de 14 plazas para grupos de 30-84 personas, con turnos de 2 a 7 días. Ideal para colegios y asociaciones

En verano campamentos con multitud de actividades: senderismo, tiro con arco, piragüismo, rutas en quad; rutas en bicicleta, a caballo... etc.

- Exterior: pista polideportiva, barbacoa, huerta, jardín, muebles de jardín, piscina, terraza y zona de aparcamiento.
- Interior: habitación con baño y televisión, comedor, sala de estar, Salón de Convenciones, cocina, colección de juegos, T.V., lavadora y microondas..
- Para minusválidos: habitación adaptada.
- Situación: a 1 km. del casco urbano.

CATEGORÍA	IDENTIFICACIÓN	APERTURA	CIERRE	BUNGALOWS		CABAÑAS		CAPACIDAD	PARCELAS
				Número	Plazas	Número	Plazas		
				Precio		Precio			
VALVERDE DEL FRESCO									
Valverde Natural									
I ^a	Camino de Eljas, s/n. Telf.: 627 90 38 92 / 700 75 14 34 www.valverdenatural.com camping@valverdenatural.com	-	-	7	14	-	-	138	31
Parcela: 15,00/20,00		Tienda Familiar: 8,00/10,00		Motocicleta: 4,00/6,00		Tienda Individual: 5,00/7,00			
Adulto: 5,00/7,00		Agua Caliente: -		Coche Cama: 10,00/12,00		Caravana: 8,00/10,00			
Niño: 4,00/6,00		Coche: 5,00/7,00		Autocar: 12,00/14,00		Energía Eléctrica: 5,00/7,00			

(Precios orientativos en euros, IVA incluido.)

VALENCIA DE ALCÁNTARA

Aguas Claras

El camping está situado muy cercano a la localidad de Valencia de Alcántara, perteneciente a la comarca del oeste extremeño de Sierra de San Pedro-Los Baldíos, se encuentra a poca distancia de la raya con Portugal, enclavada sobre una elevación granítica, desde la cual se domina un bello entorno y en el que se halla una de las concentraciones megalíticas más importantes de la Península Ibérica. Su impresionante cantidad de dólmenes, muchos de ellos en perfecto estado de conservación, han sido señalizados para disfrute de senderistas y visitantes.

Así pues, es una comarca ideal para la práctica de actividades en contacto con la naturaleza, sin olvidar el interesante patrimonio histórico-artístico que albergan localidades como Valencia de Alcántara, Alburquerque, etc...

El camping dispone de 70 parcelas equipadas y cuenta con cafetería, restaurante, piscina y todas las instalaciones y servicios necesarios para la tranquilidad y el descanso.





CATEGORÍA	IDENTIFICACIÓN	APERTURA	CIERRE	BUNGALOWS		CABAÑAS		CAPACIDAD	PARCELAS
				Número	Plazas	Número	Plazas		
				Precio		Precio			

VALENCIA DE ALCÁNTARA

Aguas Claras

I ^a	Ctra. De Jola, Km 3 Tel.: 927 59 90 99 valcantara@camping-extremadura.com	-	-	5	5	-	-	280	70
----------------	---	---	---	---	---	---	---	-----	----

Parcela:	-	Tienda Familiar:	4,500	Motocicleta:	3,50	Tienda Individual:	3,75
Adulto:	4,25	Agua Caliente:	-	Coche Cama:	8,00	Caravana:	4,50
Niño:	3,75	Coche:	4,000	Autocar:	9,00	Energía Eléctrica:	4,25

(Precios orientativos en euros, IVA incluido.)



Símbolos utilizados



Accesible a Autocares
Accessible to Buses



Accesible a Automóviles
Accessible to Cars



Accesible a Motocicletas
Accessible to Motorcycles



Accesible a Minusválidos
Accessible to Minusválidos



Actividades Complementarias
Complementary Activities



Admisión de Animales de Compañía
Animal admission of Company



Admisión de Tarjetas de Crédito
Admission of Credit cards



Alquiler de Bicicletas
Rent of Bicycles



Bar /Cafetería
Coffee Bar



Botellas de Gas
Gas bottles



Cambio de Moneda
Currency exchange



Desagüe para Caravanas
Desgüace for Caravans



Enchufes Eléctricos para Caravanas
Electrical plugs for Caravans



Servicio de Lavandería
Service of Laundry



Orilla de Río/Lago
Border of Rio



Parque Infantil
Infantile Park



Piscina
Swimming pool



Restaurante
Restaurant



Servicio Médico
Medical Service



Sitio Pintoresco
Colorful Site



Zona Wi-Fi
Wi-Fi



Supermercado
Supermarket



Teléfono Público
Public Telephone



Custodia de Valores
Safekeeping of Values

*OFICINAS DE INFORMACIÓN TURÍSTICA
DE EXTREMADURA*

*POSTOS DE INFORMAÇÕES TURÍSTICAS
DE EXTREMADURA*

*TOURIST INFORMATION OFFICES
IN EXTREMADURA*

*TOURISTEN-INFORMATIONSBÜROS
IN ESTREMADURA*

*BUREAUX D'INFORMATION TOURISTIQUE
D'ESTREMADURE*

*UFFICI DI INFORMAZIONE TURISTICA
DELL'ESTREMADURA*



**ADMINISTRACIÓN
TURÍSTICA
DE EXTREMADURA**

**CONSEJERÍA DE FOMENTO,
VIVIENDA, ORDENACIÓN DEL
TERRITORIO Y TURISMO**

Avda. de Las Comunidades, s/n
06800 Mérida.
Tel.: 924 33 20 00

**DIRECCIÓN GENERAL DE
TURISMO**

Avda. de Las Comunidades, s/n
06800 Mérida.
Tel.: 924 33 24 66.
Fax: 924 33 24 87

**INSPECCIÓN TERRITORIAL
DE TURISMO DE BADAJOZ**

Avda. de Huelva, 2.
06071 Badajoz
Tel.: 924 01 49 85.
Fax: 924 01 20 96.

**INSPECCIÓN TERRITORIAL
DE TURISMO DE CÁCERES**

Avda. de Primo de Rivera, 2, 8ª planta.
10001 Cáceres.
Tel.: 927 00 56 30
Fax: 927 00 56 33

**OFICINAS DE
INFORMACIÓN TURÍSTICA
DE EXTREMADURA**

DEPENDIENTES DEL GOBIERNO DE EXTREMADURA
DEPENDENTES DA GOBIERNO DE EXTREMADURA
GOBIERNO DE EXTREMADURA
ZWEIGSTELLEN DER GOBIERNO DE EXTREMADURA
DÉPENDANT DE LA GOBIERNO DE EXTREMADURA
DIPENDENTI DALLA REGIONE ESTREMADURA

CÁCERES

Plaza Mayor, 3 - 10003 Cáceres
Tel.: 927 01 08 34/36 - Fax.: 927 01 08 35
ofturismo.caceres@gobex.es

PLASENCIA

Pza. de Torre de Lucía s/n
10600 Plasencia
Tel.: 927 01 78 40 - Fax: 927 01 78 41
ofturismo.plasencia@gobex.es

VILLARREAL DE SAN CARLOS

Centro de Información del Parque
Nacional de Monfragüe
10695 Villarreal de San Carlos
Tel.: 927 19 91 34 - Fax: 927 19 82 12
info.monfrague@gobex.es

MUNICIPALES O EN CONVENIO CON MUNICIPIOS
MUNICIPAIS OU EM ACORDO COM MUNICIPIOS
MUNICIPAL OFFICES
STÄDTISCHE INFORMATIONSBÜROS ORDER BÜROS
MUNICIPAUX OU EN CONVENTION AVEC
LES MUNICIPALITÉS
MUNICIPALI O CONVENZIONATI CON I COMUNI

ALANGE

C/ Trinidad, 19 - 06840 Alange
Tel.: 924 36 52 19
www.alange.es
turismo@alange.es

ALBURQUERQUE

Plaza de España, s/n
06510 Alburquerque
Tel.: 924 40 12 02
turismo@alburquerque.es
www.alburquerque.es

ALCÁNTARA

Avda. de Mérida, 21
Tel.: 927 39 08 63
10980 Alcántara

ALISEDA

C/ Gabriel y Galán, 8 A
10550 Aliseda
Tel.: 606 30 62 81
centroaliseda@gmail.com
www.aliseda.es

ALMENDRALEJO

Plaza de la Iglesia, 16.
06200 Almendralejo
Tel.: 924 66 69 67
www.almendralejo.es
turismo@almendralejo.es

ARROYO DE LA LUZ

Plaza de la Constitución, 21
10900 Arroyo de la Luz
Tel.: 927 27 04 37
www.arroyodelaluz.es
turiofiarroyo@hotmail.com

ARROYOMOLINOS

C/ Hernán Cortés, 6
10161 Arroyomolinos
Tel.: 927 38 50 02 (Ayto.)
www.arroyomolinos.es
turismo@aytoarroyomolinos.org

AZUAGA

Casa de la Cultura
Plaza de la Merced, 12
06920 Azuaga
Tel.: 924 13 78 38
www.azuaga.es
ot@azuaga.badajoz.es

BADAJOZ

Oficina Municipal

Pasaje de San Juan, s/n
Tel.: 924 22 49 81
turismo@aytobadajoz.es

BADAJOZ- C.I.T.A.V.

Centro de Información Turística y Acogida de Visitantes

Plaza de San José, 18
06001 Badajoz
Tel.: 924 20 13 69
casasmudejares@aytobadajoz.es

BAÑOS DE MONTEMAYOR

Avda. de las Termas, 49
10750 Baños de Montemayor
Tel.: 927 48 82 85
www.valledelambroz.com
turismobanosdemontemayor@hotmail.com

CAMINOMORISCO

Casa de la Cultura
Avda. de las Hurdes, s/n
10620 Caminomorisco
Tel.: 927 43 53 29 / 927 43 52 12
www.todohurdes.com
oficinadeturismo@ayto-caminomorisco.com

CASARES DE HURDES

Plaza Lindón, s/n (Ayuntamiento)
10628 Casares de Hurdes
Tel.: 927 67 61 91 / 639 48 97 16
ofturismocasaresdelashurdes@hotmail.es

CORIA

Plaza de San Pedro, 1.
10800 Coria
Tel.: 927 50 80 00- Ext. 290 (Ayuntamiento)
<http://turismo.coria.org>
oficinaturismo@coria.org

DON BENITO

Plaza del Museo s/n. 06400 Don Benito
Tel.: 924 80 80 84
www.donbenito.org
turismo@donbenito.es

FERIA

C/ José de la Concha, 13
Tel.: 670 20 61 41
oficinaturismoferia@hotmail.es

FREGENAL DE LA SIERRA

C/ El Rollo, 1
06340 Fregenal de la Sierra
Tel.: 924 70 00 00 - Ext. 120
www.fregenaldelasierra.es
turismo@fregenaldelasierra.es

FUENTES DE LEÓN

C/ Galinda, s/n. 06280 Fuentes de León
Tel.: 924 72 41 74
www.fuentesdeleon.es
turismo@fuentesdeleon.es

GUADALUPE

Plaza de Santa María de Guadalupe, s/n
10140 Guadalupe
Tel.: 927 15 41 28/675 28 69 87
oficinadeturismoguadalupe.blogspot.com
ayuntamientodeguadalupe@hotmail.com

HERRERA DEL DUQUE

C/ La Feria, 56
06670 Herrera del Duque
Tel.: 924 64 22 14
turismo@herreradelduque.es

HERVÁS

C/ Braulio Navas, 6
10700 Hervás
Tel/Fax.: 927 47 36 18 / 47 49 63
www.turismodehervas.com
oficina.turismo@hervas.com

HIGUERA LA REAL

C/ Fuente, 12.
06350 Higuera la Real
Tel.: 924 72 33 28
turismo@higuerareal.gob.es

HORNACHOS

C/ Felipe Trigo, 1 (Casa de la Cultura)
06228 Hornachos
Tel.: 924 53 35 33
www.hornachos.es
turismo@hornachos.es

ARROYOMOLINOS

C/ Hernán Cortés, 6
10161 Arroyomolinos
Tel.: 927 38 50 02 (Ayto.)
www.arroyomolinos.es
turismo@aytoarroyomolinos.org

AZUAGA

Casa de la Cultura
Plaza de la Merced, 12
06920 Azuaga
Tel.: 924 13 78 38
www.azuaga.es
ot@azuaga.badajoz.es

BADAJOZ**Oficina Municipal**

Pasaje de San Juan, s/n
Tel.: 924 22 49 81
turismo@aytobadajoz.es

BADAJOZ- C.I.T.A.V.**Centro de Información Turística y
Acogida de Visitantes**

Plaza de San José, 18
06001 Badajoz
Tel.: 924 20 13 69
casasmudejares@aytobadajoz.es

BAÑOS DE MONTEMAYOR

Avda. de las Termas, 49
10750 Baños de Montemayor
Tel.: 927 48 82 85
www.valledelambroz.com
turismobanosdemontemayor@hotmail.com

CAMINOMORISCO

Casa de la Cultura
Avda. de las Hurdes, s/n
10620 Caminomorisco
Tel.: 927 43 53 29 / 927 43 52 12
www.todohurdes.com
oficinadeturismo@ayto-caminomorisco.com

CASARES DE HURDES

Plaza Lindón, s/n (Ayuntamiento)
10628 Casares de Hurdes
Tel.: 927 67 61 91 / 639 48 97 16
ofturismocasaresdelashurdes@hotmail.es

CORIA

Plaza de San Pedro, 1.
10800 Coria
Tel.: 927 50 80 00- Ext. 290 (Ayuntamiento)
http://turismo.coria.org
oficinaturismo@coria.org

DON BENITO

Plaza del Museo s/n. 06400 Don Benito
Tel.: 924 80 80 84
www.donbenito.org
turismo@donbenito.es

FERIA

C/ José de la Concha, 13
Tel.: 670 20 61 41
oficinaturismoferia@hotmail.es

FREGENAL DE LA SIERRA

C/ El Rollo, 1
06340 Fregenal de la Sierra
Tel.: 924 70 00 00 - Ext. 120
www.fregenaldelasierra.es
turismo@fregenaldelasierra.es

FUENTES DE LEÓN

C/ Galinda, s/n. 06280 Fuentes de León
Tel.: 924 72 41 74
www.fuentesdeleon.es
turismo@fuentesdeleon.es

GUADALUPE

Plaza de Santa María de Guadalupe, s/n
10140 Guadalupe
Tel.: 927 15 41 28/675 28 69 87
oficinadeturismoguadalupe.blogspot.com
ayuntamientodeguadalupe@hotmail.com

HERRERA DEL DUQUE

C/ La Feria, 56
06670 Herrera del Duque
Tel.: 924 64 22 14
turismo@herreraelduque.es

HERVÁS

C/ Braulio Navas, 6
10700 Hervás
Tel/Fax.: 927 47 36 18 / 47 49 63
www.turismodehervas.com
oficina.turismo@hervas.com

HIGUERA LA REAL

C/ Fuente, 12.
06350 Higuera la Real
Tel.: 924 72 33 28
turismo@higuerareal.gob.es

HORNACHOS

C/ Felipe Trigo, 1 (Casa de la Cultura)
06228 Hornachos
Tel.: 924 53 35 33
www.hornachos.es
turismo@hornachos.es

MONTEHERMOSO

Plaza de la Constitución s/n
10810 Montehermoso
Tel.: 927 43 06 42
www.montehermoso.es
turismo@montehermoso.es

MORALEJA

C/ Plaza de Toros, 5. 10840 Moraleja
Tel.: 927 14 70 88
www.sierradegata.org
turismo@moraleja.es

OLIVENZA

Plaza de Santa María del Castillo, 15
06100 Olivenza
Tel.: y Fax: 924 49 01 51
www.olivenzavirtual.com
omictj@arrakis.es
turismo@ayuntamientodeolivenza.com

PLASENCIA

Oficina Municipal

C/ Santa Clara, 8
Tel.: 927 42 38 43.
oficina.turismo@aytoplascencia.es
www.plascencia.es

SAN MARTÍN DE TREVEJO

Plaza Mayor, 1 Bajo
Tel.: 927 51 45 85
10.892 San Martín de Trevejo
www.sanmartindetrevejo.es
turismo@sierradegata.es

TALARRUBIAS

Centro de Interpretación de la Fauna Rupícola

Ctra. N-430 Km. 167 (frente al camping)
Embalse de Puerto Peña
06640 Talarrubias (Badajoz)
Teléfono 924631151
www.talarrubias.net
oit_talarrubias@hotmail.com

TORREJÓN EL RUBIO

C/ Madroño, 1 (Urb. Cerca del Olivo)
10694 Torrejón el Rubio
Tel.: 927 45 52 92
www.torrejonelrubio.es
turismotorrejonelrubio@gmail.com

TRUJILLO

Plaza Mayor, s/n
10200 Trujillo
Tel.: 927 32 26 77
www.turismotrujillo.es
turismo@trujillo.es

VALENCIA DE ALCÁNTARA

Conventual de Santa Clara
Plaza Gregorio Bravo
10500 Valencia de Alcántara
Tel.927 58 21 84
www.valenciadealcantara.es
vulturismo2000@yahoo.es

VILLAFRANCA DE LOS BARROS

Plaza de España, 11
06220 Villafranca de los Barros
Tel.: 924 52 08 35
www.villafrancadelosbarros.es
turismo@villafrancadelosbarros.es

VILLANUEVA DE LA SERENA

Plaza de España, 1 (Ayto.).
06700 Villanueva de la Serena
Tel.: 924 8442 05Ext. 126
www.villanuevadelaserena.es
oficinaturismo@villanuevadelaserena.es

VILLANUEVA DE LA VERA

Avda. de la Vera, s/n
10470 Villanueva de la Vera
Tel.: 927 56 70 31
turismo@villanuevadela vera.es

ZAFRA

Plaza de España, 8 B - 06300 Zafra
Tel.: 924 55 10 36
www.turismodezafra.blogspot.com.es
turismo@zafra.es

